

قم بالدخول الى موقع الكلية

<http://www.eng.cu.edu.eg>

واضغط على نظام المعلومات



ادخل الكود والرقم السري الذي استلمته واضغط Login



ادخل بريدك الالكتروني لتفعيل حسابك واضغط Send ليتمكن الموقع من ارسال رسالة الى بريدك تخبرك باعلان النتيجة بمجرد ظهورها



سيطلب منك النظام مراجعة بريدك الالكتروني لتفعيل حسابك

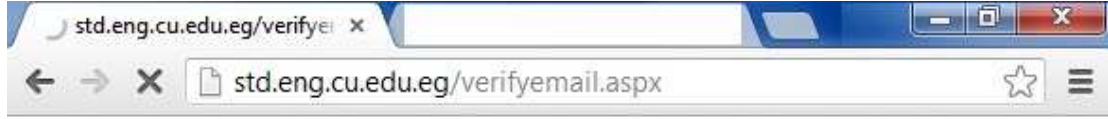

وعند الضغط على الزر OK تظهر الشاشة لتأكيد وجوب مراجعة البريد الالكتروني

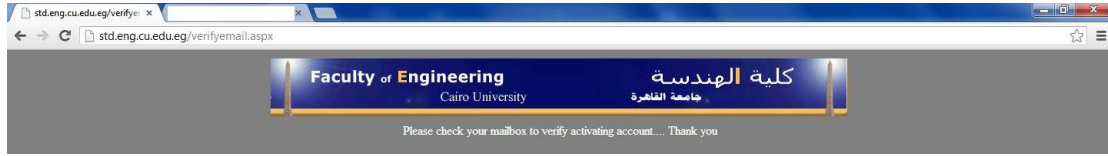

قم بالدخول على بريد الالكتروني ستجد رسالة بهذا الشكل (ربما تكون في Spam أو Junk Mail)

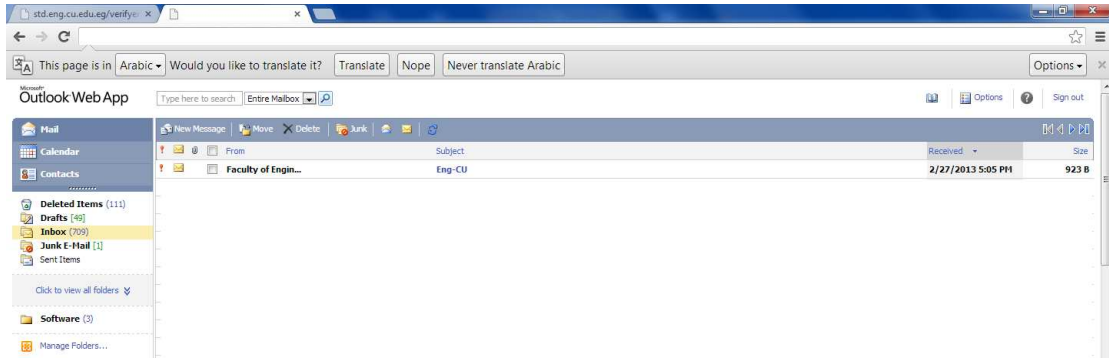

ادخل على الرسالة واضغط على الرابط بها (Click here)

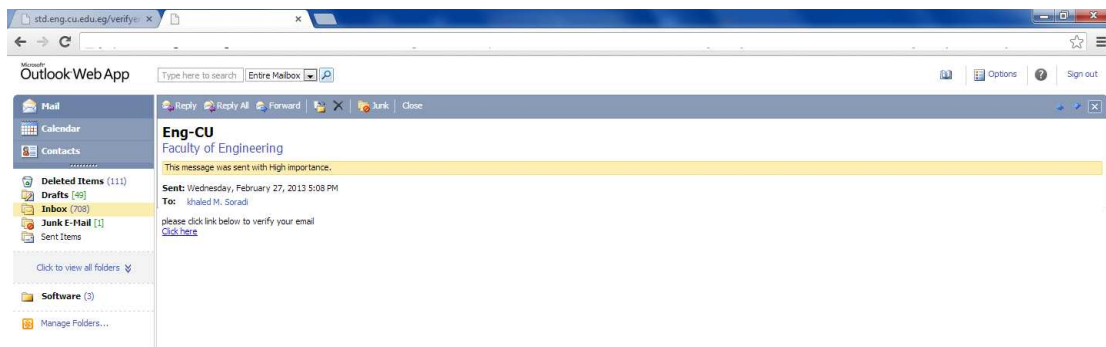

سيتم تفعيل حسابك وتعود مرة اخرى لصفحة تسجيل الدخول. ادخل الكود والرقم السري واضغط Login



تظهر لك نافذة الترحيب وسطح المكتب -يمكنك غلق اي نافذة أو تكبيرها أو تصغيرها من الازرار الموجودة بها والموضحة في الصورة التالية - وبه عدة Icons بالضغط على اي منها يظهر الاتي

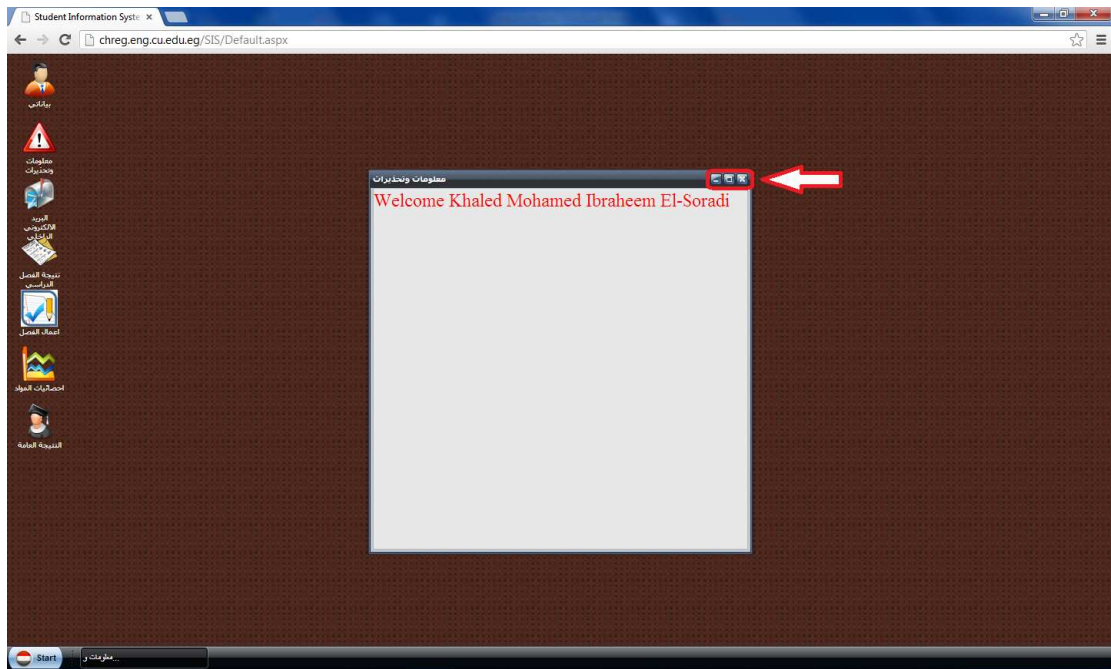

بياناتي : وبها البيانات الاساسية للطلاب

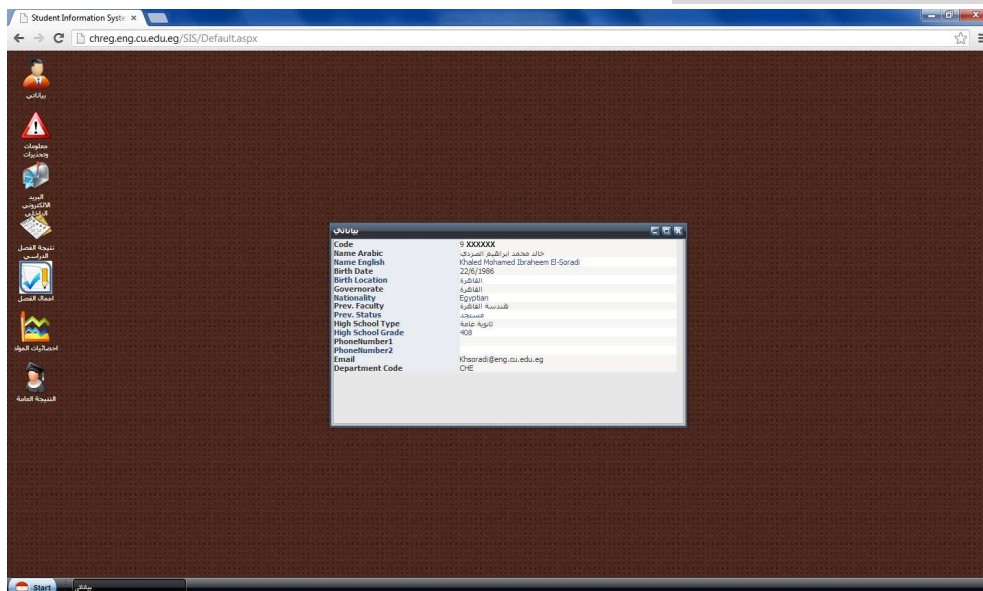

معلومات وتحذيرات: وهي الصفحة التي ظهرت في بداية دخولك

البريد الالكتروني الداخلي: ومن خلاله يمكنك مراسلة زملائك وأساتذتك واستقبال الرسائل منهم

نتيجة الفصل الدراسي: ويظهر بها نتيجة الفصل الدراسي الحالي

المادة	الفصل الأول	الفصل الثاني	المجموع
التصميم المعماري 7	200	?	?
تاريخ ونظريات العمارة 6	100	?	?
تصميمات تنفيذية 3	150	?	?
التصميم العمراني والاسكان 3	150	?	?
التخطيط العمراني 3	150	?	?

أعمال الفصل الدراسي: وبها أعمال السنة للطالب عن الفصل الدراسي الحالي سواء الأول أو الثاني

المادة	الفصل الأول	الفصل الثاني	المجموع
التصميم المعماري 7	100	120	?
تاريخ ونظريات العمارة 6	25	40	?
تصميمات تنفيذية 3	64	90	?
التصميم العمراني والاسكان 3	74	90	?
التخطيط العمراني 3	72	105	?

احصائيات المواد : وبها احصائيات مواد الفصل الدراسي الحالي باعداد الطلاب بكل تقدير

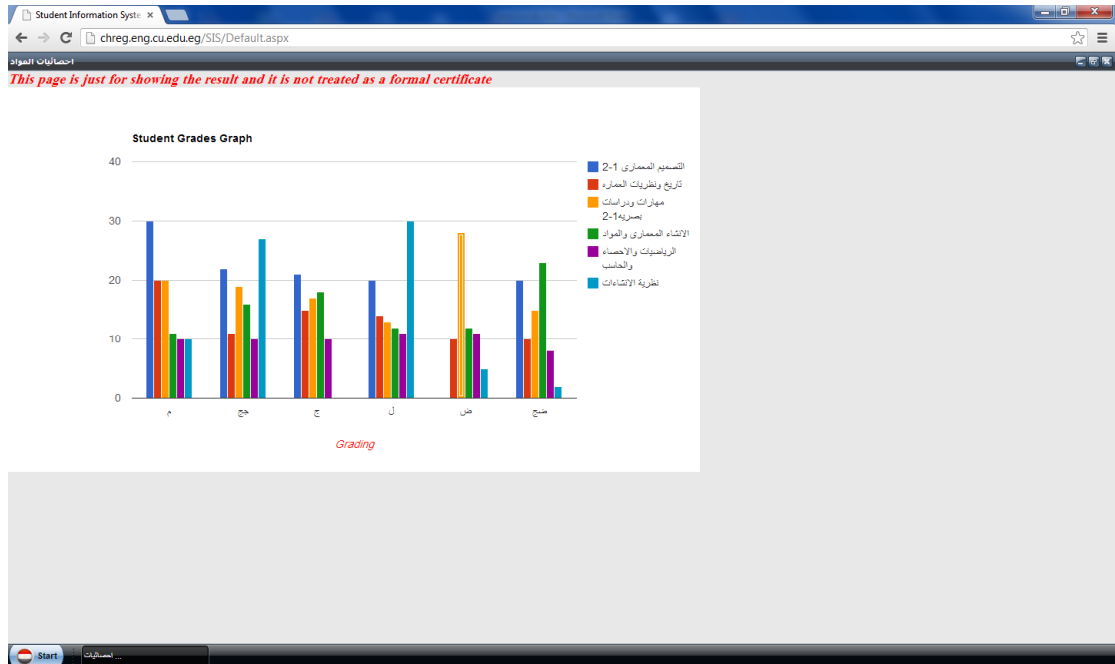

النتيجة العامة: ومنها تجد كل نتائجك خلال سنوات دراستك بالكلية بالتفصيل

Student Information System

chreg.eng.cu.edu.eg/SIS/Default.aspx

النتيجة العامة

المادة	التقدير النهائي العظمى	التقدير النهائي العظمى	التقدير النهائي العظمى	المجموع
السنة الإعدادية (2006/2007) - قسم اعدادى - 1				
كيمياء	ج	100	ج	100
تاريخ العلوم الهندسية	ج	50	ج	50
اللغة القوية	ل	50	ل	50
هندسة الإنتاج	ل	100	ل	100
الرسم الهندسي والاسقاط	ل	200	ل	200
ميكانيكا+	ل	225	ل	225
رياضيات (1)	ض	175	ل	325
حاسبات	ل	100	ل	100
فيزياء	ل	175	ل	350
المجموع الكلى 907				
السنة الأولى (2007/2008) - قسم ميكانيكا				
هندسة مدنية	ل	75	ل	75
تطوير الهندسة الميكانيكية	ل	50	ل	50
تحليل الاجهزات	جج	150	جج	150
رسم ميكانيكي	ج	200	ج	200
علم المواد	ل	75	ل	75
مقارنم المواد واختيارها	د	75	د	75
هندسة الإنتاج 2	ل	100	ل	100
مقروموجيا هندسية	ج	100	ج	100
ميكانيكا 2	ل	125	ل	125
ديناميكا حرارية هندسية 1	ج	150	ج	150
رياضيات 2	جج	125	ل	275
فيزياء 2	ل	125	ل	125
المجموع الكلى 989				
السنة الثانية (2008/2009) - قسم ميكانيكا				
هندسة كهربيه والكرونيه	جج	100	جج	100
اخلاقيات وتشريعات المهنة	جج	50	جج	50
ميكانيكا الهياكل	ل	150	ل	150
مواد هندسية	ل	150	ل	150
تصميم الماكينات 1	ل	200	ل	200
نظرية الآليات والماكينات	ل	150	ل	150
هندسة السبائك	ج	75	ج	75
هندسة وصل المعادن	ل	75	ل	75
ديناميكا حرارية هندسية 2	ض	150	ل	300
ميكانيكا الموائع 1	جج	100	ل	100
ميكانيكا الموائع 2	ل	125	ل	125
رياضيات وحاسبات	ج	75	ض	175
المجموع الكلى 868				
السنة الثالثة (2009/2010) - قسم ميكانيكا قوى				
قوى والآت كهربية	ل	100	ل	100
مقرر اختياري انساني	ل	100	ل	100
مقرر اختياري غير تخصصي	د	125	د	125
أنظرق الحصابيه قم علوم ال	ل	150	ل	150
ديناميكا حرارية تطبيقية	ض	125	ل	250
ميكانيكا الموائع 3	ل	125	ض	250
انتقال الحرارة والكتلة	ل	125	ج	250
القياسات واجهزه القياس	ج	125	ج	125
اساسيات ونظم الاحتراق	ل	125	ل	125
اقتصاديات هندسية	ج	125	ج	125
مواد المتكلم				

من قائمة Start يمكنك تغيير كلمة المرور أو تسجيل الخروج

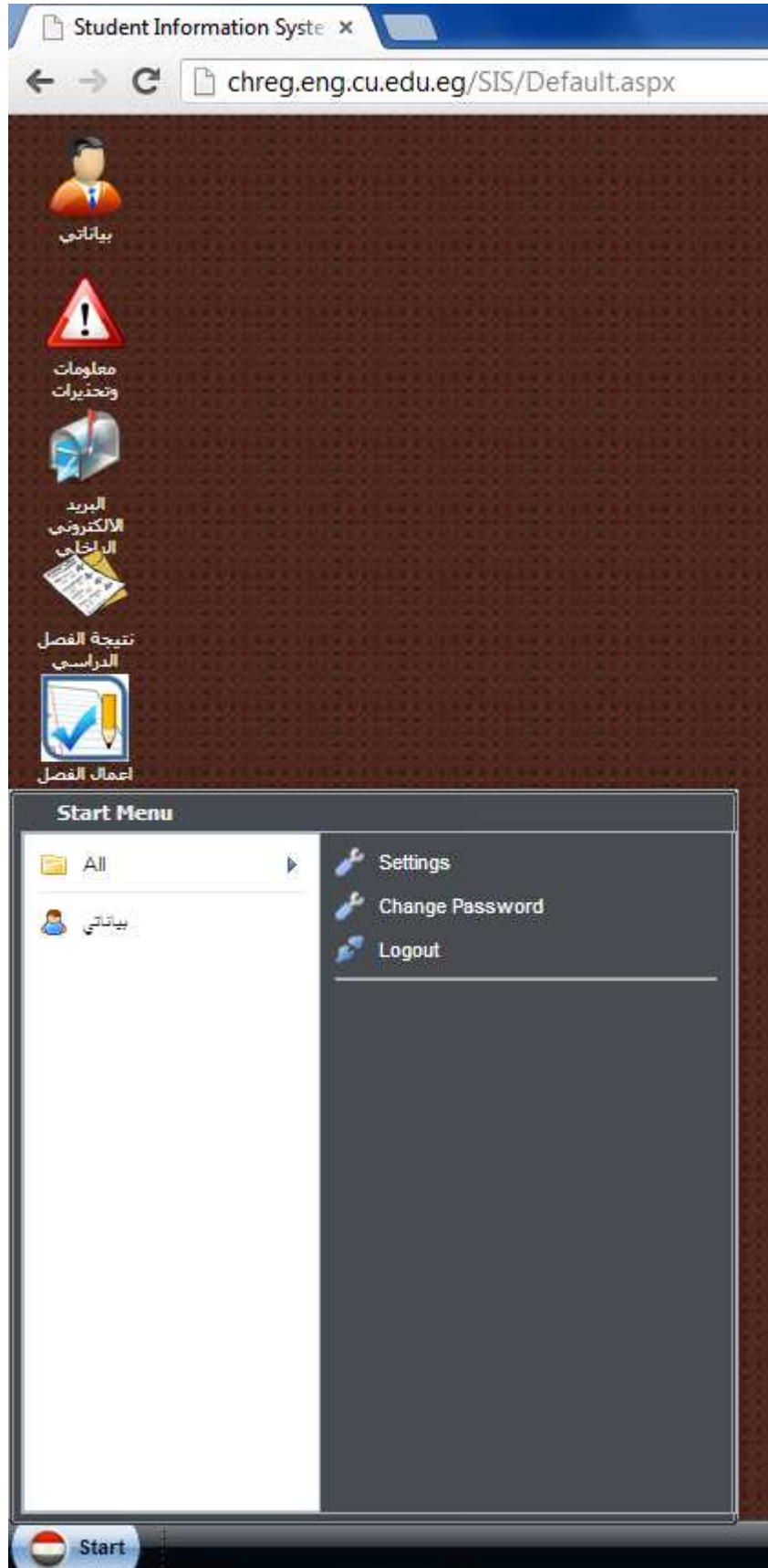

كما يمكنك تغيير إعدادات صفحتك من Settings مثل تغيير خلفية سطح المكتب أو لغة الموقع من عربي الى انجليزي والعكس أو تغيير سمة الموقع

Student Information System x

chreg.eng.cu.edu.eg/SIS/Default.aspx

بياناتي

معلومات وتحذيرات

البريد الإلكتروني

الالتحاق

نتيجة الفصل الدراسي

اعمال الفصل

احصائيات المواد

النتيجة العامة

Options

Desktop Background | Shown Icon | Language and Theme

Please upload only images that end in: .png , .jpg , .bmp or . gif

Wallpaper: Select an image

Save | Reset

All changes take effect in your next login

Start | Options